

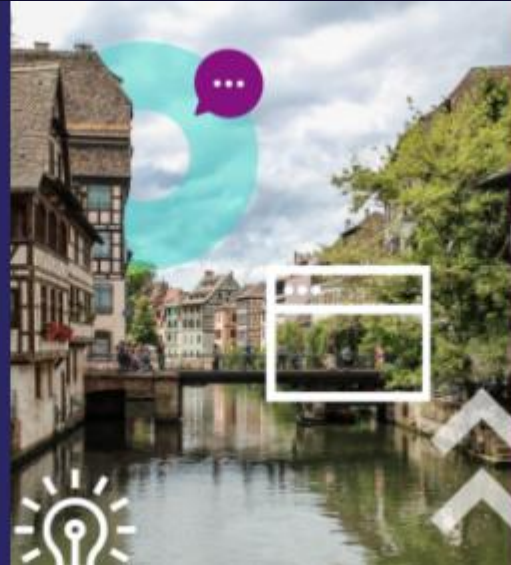

LE **GE OC QM**
les rencontres
geOrchestra
_ 2 26



Strasbourg
Siège du Conseil régional
de la région Grand Est
—
10 au 12 Juin 2026

De georchestra/console à georchestra-console

La bascule vers georchestra-console

Une réécriture progressive de la console historique georchestra/console

Une application Spring Boot moderne, exposée sous /console

Même cœur métier, architecture plus lisible :

- **interface utilisateur**
- **API JSON d'administration**
- **API internes pour les autres composants geOrchestra**
- **configuration clarifiée pour LDAP, PostgreSQL, SMTP et templates**

Par la communauté

Sur notre temps communautaire :

- **Evolution du backend réalisé par Pierre Mauduit**
- **Evolution du front fait par Pierre Jégo**

Code source : <https://github.com/pmauduit/georchestra-console>

GIP en cours :

<https://github.com/georchestra/improvement-proposals/issues/20>

Evolution

- **Internationalisation**
- **Interface et mail en fr,de,en,es et nl**
- **Personnalisation du style par plateforme simple**
- **Ajout de tri et filtre sous toutes les pages**
- **RGAA**

RGAA : l'accessibilité intégrée

IHM conçu avec le RGAA, le sujet n'est plus un correctif de fin de projet

- **Repères communs : langue, lien d'évitement, zone main ciblable**
- **Formulaires mieux annoncés : labels explicites et messages aria-live**

Tableaux d'administration plus robustes au clavier

- **Tri exposé aux lecteurs d'écran via aria-sort**
- **Pages clés couvertes par des tests d'accessibilité automatisés**

Sécurité : remise à niveau du socle

Montée de version majeure : Java 21, Spring Boot 4, Spring Security

- **Console placée derrière le gateway geOrchestra et sa pré-authentification**
- **Séparation claire entre endpoints publics, privés et internes**
- **Workflows sensibles structurés : mots de passe, e-mails, comptes OAuth2**

Tests modernisés avec Testcontainers et couverture Jacoco

- **Mises à jour de dépendances plus simples et plus régulières**
- **Point de vigilance restant : CSRF encore désactivé aujourd'hui**

Manager dashboard

Quick overview of the administration area and the items that still need attention.

- Dashboard
- Users
- Orgs
- Roles
- Delegations
- Administration logs

USERS

6

Active accounts

PENDING USERS

1

Waiting for moderation

EXPIRED USERS

0

Accounts to review

ORGS

2

Validated organizations

PENDING ORGANIZATIONS

1

Organizations awaiting approval

ROLES

11

Visible roles

DELEGATIONS

1

Configured delegations

ADMINISTRATION LOGS

0

Recent entries loaded

Recent logs

Latest administration actions visible to the current administrator.

[Open logs](#)

DATE	AUTHOR	TARGET	ACTION
No logs matching current filters			

Users

Browse and filter the accounts available to the current administrator.

- Dashboard
- Users**
- Orgs
- Roles
- Delegations
- Administration logs

Browse **New user**

- All users 6
- Waiting validation 1
- users.ADMINISTRATOR 1
- users.GN_ADMIN 2
- users.GN_EDITOR 1
- users.GN_REVIEWER 1
- users.IMPORT 3
- users.MAPSTORE_ADMIN 1
- users.ORGADMIN 1

All users Total: 6

All non-pending users visible to the current administrator.

Filter

Apply **Clear**

USER	LOGIN ↑	ORGANIZATION	MAIL
Import Datafeeder	idatafeeder		psc+idatafeeder@georchestra.org
ADMIN Test	testadmin	Project Steering Committee	psc+testadmin@georchestra.org
DELEGATEDADMIN Test	testdelegatedadmin		psc+testdelegatedadmin@georchestra.org
EDITOR	testeditor	Camptocamp	psc+testeditor@georchestra.org
REVIEWER Test	testreviewer		psc+testreviewer@georchestra.org

User details Review and update the main account information exposed by the legacy manager infos tab.

Dashboard

Users

Orgs

Roles

Delegations

Administration logs

[Back to users](#)

testadmin

testadmin

Identity

Surname

ADMIN

First Name

Test

Common name

testadmin

E-mail

psc+testadmin@georchestra.org

Postal address

Other tabs

Infos

Roles

Messages

Logs

Manage

Summary

ORGANIZATION

Project Steering Committee

E-MAIL

psc+testadmin@georchestra.org

USER ID

testadmin

Nouveau compte.

Sollicitez la création d'un compte.

Un courriel de confirmation sera envoyé à l'adresse indiquée.

Détails du compte

Prénom *

Nom *

E-mail *

Téléphone

Organisation *

Organisme



[Créer mon organisme](#)

[Revenir à la liste des organismes](#)

Mon organisme n'apparaît pas dans la liste

Fonction

Description

Passwort wiederherstellen.

Geben Sie Ihre E-Mail-Adresse ein, um einen Link zum Zurücksetzen zu erhalten.

E-Mail-Adresse

E-Mail *



Senden

Organisation anlegen

Schließen

Füllen Sie die Organisationsdaten aus und setzen Sie dann die Kontoanfrage fort.



Verfügbare Gebiete 360

Alle hinzufügen

2A001- AFA



2B002- AGHIONE



Ausgewählte Gebiete 0

Auswahl leeren

Keine Gebiete ausgewählt.

Mit dieser Organisation fortfahren

POINTS CLÉS

Accessibilité testée des écrans prioritaires

Dépendances et framework remis à niveau
Intégration geOrchestra préservée

EN SYNTHÈSE

Moderniser la console sans perdre le périmètre métier



iDev